

Verbale N 67

ORIGINALE DI DELIBERAZIONE DELLA GIUNTA MUNICIPALE

Oggetto: APPROVAZIONE PROGETTO PRELIMINARE PER I LAVORI DI SISTEMAZIONE ESTERNA E PALESTRA ALLA SCUOLA MATERNA DI VIA OTTAVIELLO

L'anno DUEMILADIECI, addì ventinove del mese di Aprile, alle ore 12,00, nella Casa Comunale di SANT'ANTIMO e nella sala delle consuete adunanze, previ inviti, si è riunita la Giunta Municipale, sotto la presidenza del SINDACO Sig. Dr. F. Piemonte

	PRESENTE	ASSENTE
SINDACO DR FRANCESCO PIEMONTE	P	
ASSESSORE ING. VINCENZO D'AGOSTINO	P	
ASSESSORE DR RAFFAELE MARONE	P	
ASSESSORE RAG. PONTICIELLO FRANCESCO	P	
ASSESSORE AVV. MASSIMO NATALE	P	A
ASSESSORE ING. UGO CESARO		A
ASSESSORE DR.SSA MARIA DI DONATO		A
ASSESSORE AVV. GIACOMO CAMPANILE	P	
ASSESSORE GEOM. LUIGI DI LORENZO	P	
ASSESSORE RAG CORRADO CHIARIELLO	P	
	<u>7</u>	<u>3</u>

Assiste il Segretario Generale Sig. Luca P. Mercurio

L'adunanza è valida per la legalità di numero degli intervenuti.

LA GIUNTA MUNICIPALE

Vista la proposta di deliberazione del Servizio LL-PP di seguito riportata. Visti i pareri resi a norma dell'art. 49 del D.Lgs. 18-8-2000 n° 267, nonché il parere del Segretario Generale appresso riportati.

PARERE TECNICO SERVIZIO:

Ai sensi dell'art. 49 del D.Lgs. 18-8-2000 n° 267, si esprime parere:

FAVOREVOLE - SFAVOREVOLE Per regolarità tecnica dell'atto, sotto l'aspetto dell'esatta descrizione dei precedenti citati (fatti ed atti) posti a base della proposta, nonché della rispondenza alla normativa vigente nella specifica materia.

Sant'Antimo, li 27 APR 2010

IL RESPONSABILE DEL SERVIZIO

PARERE CONTABILE SERVIZIO FINANZIARIO

Ai sensi dell'art. 49 del D.Lgs. 18-8-2000 n° 267, si esprime parere:

FAVOREVOLE - SFAVOREVOLE in merito alla regolarità contabile della proposta oggetto della deliberazione.
 NON DOVUTO

Sant'Antimo, li 12.5 APR 2010

IL RESPONSABILE DEL SERVIZIO FINANZIARIO

Il Dirigente del Settore Finanziario

Dr. Gianluigi Di Ronza

Richiesto, ai sensi dell'art. 53 c. 6 del vigente statuto Il Segretario Generale in ordine al presente atto, così si esprime:

"L'atto LL-PP, conforme alle leggi, allo statuto ed ai regolamenti"

Sant'Antimo, li 12.5 APR 2010

OGGETTO: Approvazione del progetto preliminare per i lavori di sistemazione esterna e palestra alla scuola materna di via Ottaviello.

RELAZIONE ISTRUTTORIA

- Richiamata la delibera della G. M. n. 27 del 25.02.2010 con la quale si è approvato lo schema del programma triennale dei LL. PP. 2010 – 2012 e l'elenco annuale 2010 di cui all'articolo 128 del D. Lgs n. 163 del 12.04.2006 e s.m.i., che prevede i lavori di sistemazione esterna e palestra alla scuola materna di via Ottaviello;

- Visto che, in conformità alla programmazione di questa Amministrazione, si è dato corso alla redazione del progetto preliminare relativo ai lavori di sistemazione esterna e palestra alla scuola materna di via Ottaviello;

- Dato atto che, ai sensi del D. Lgs n. 163/2006 e s.m.i., la progettazione si articola, nel rispetto dei vincoli esistenti, preventivamente accertati, e dei limiti di spesa prestabiliti, secondo tre livelli di successivi approfondimenti tecnici, in preliminare, definitiva ed esecutiva, in modo da assicurare:

- a) la qualità dell'opera e la rispondenza alle finalità relative;
- b) la conformità alle norme ambientali e urbanistiche;
- c) il soddisfacimento dei requisiti essenziali, definiti dal quadro normativo nazionale e comunitario;

- Visto, in particolare, che *«Il progetto preliminare definisce le caratteristiche qualitative e funzionali dei lavori il quadro delle esigenze da soddisfare e delle specifiche prestazioni da fornire e consiste in una relazione illustrativa delle ragioni della scelta della soluzione prospettata in base alla valutazione delle eventuali soluzioni possibili anche con riferimento ai profili ambientali della sua fattibilità amministrativa e tecnica accertata attraverso le indispensabili indagini di prima approssimazione, dei costi da determinare in relazione ai benefici prevista nonché in schemi grafici per l'individuazione delle caratteristiche dimensionali volumetriche, tipologiche, funzionali tecnologiche dei lavori da realizzare-»;*

- Presa visione del progetto preliminare dell'opera suddetta, redatto in data 27.04.2010 prot. n. 1158/UTC dall'Ufficio Tecnico Comunale, in piena conformità ai principi ed alle caratteristiche contenute nel riportato Decreto Legislativo n. 163 del 12.04.2006 e s.m.i. ed agli articoli da 18 a 24 del Regolamento di cui al D.P.R. 21 dicembre 1999, n. 554;

- Dato atto che ai sensi di quanto previsto dall'art. 15, comma 4 e seguenti del D.P.R. 21 dicembre 1999, n.554, ~~il responsabile del procedimento, previa la convocazione dai tecnici incaricati, ha provveduto verbalmente a fornire allo stesso di tutte le informazioni necessarie per la redazione del progetto de quo;~~

- Vista la legge 7 agosto 1990, n. 241;

- Visto il Decreto Legislativo n. 163 del 12.04.2006 e s.m.i.;

- Visto il D.P.R. 21 dicembre 1999, n. 554;

PROPONE ALLA GIUNTA MUNICIPALE

- Di approvare il progetto preliminare relativo ai lavori di sistemazione esterna e palestra alla scuola materna di via Ottaviello, redatto dall'Ufficio Tecnico Comunale, ed assunta al prot. n. 1161/UTC in data 27.04.2010 per un importo complessivo di €uro 450.000,00 come dal quadro economico che segue:

**--Per lavori e oneri generali
di sicurezza del cantiere** € 400.000,00

SOMME A DISPOSIZIONE

- Per I.V.A. al 10%	€ 40.000,00
- Per imprevisti	€ 12.500,00
- Per competenze tecniche 2% + oneri	€ 10.000,00
Sommano	€ 50.000,00
Spesa totale	€ 450.000,00

che si compone dei seguenti elaborati:

- a) relazione;
- b) n. 1 elaborato grafico;
- c) n. 1 computo metrico;

- Di dare atto che l'opera di cui sopra è compresa negli strumenti di programmazione dell'amministrazione e che, in particolare, la stessa è compresa nello schema del programma triennale dei LL.PP. 20109 - 2012 ed elenco annuale 2010 di cui all'articolo 14 del D. Lgs n. 163 del 12.04.2006 e s.m.i., approvato con la delibera della Giunta n. 27 del 25.02.2010;

Li,

127 APR 2010



IL CAPO SETTORE
(arch. Paola CEROTTO)
Paola Cerotto

LA GIUNTA MUNICIPALE

- LETTA la proposta del Dirigente il 3° Settore , in precedenza riportata;
- RITENUTO di dover approvare la suddetta proposta;
- VISTE le disposizioni legislative e regolamentari richiamate nella proposta stessa;
- A VOTI unanimi, legalmente espressi

D E L I B E R A

- PER i motivi di cui in premessa e che nel seguito si intendono integralmente riportati:
- DI APPROVARE la proposta di deliberazione presentata dal 3° Settore, in precedenza descritta, la quale costituisce parte integrante e sostanziale del presente atto;
- DI DICHIARARE il presente atto immediatamente esecutivo.
- Di dichiarare la presente deliberazione immediatamente eseguibile.

Prot. 1161
del 27-4-2010



COMUNE DI SANT'ANTIMO
Provincia di Napoli
III° SETTORE
U.T.C. – Edilizia Pubblica
Uffici Progettazione e Manutenzione

OGGETTO: PROGETTO PRELIMINARE PER I LAVORI DI SISTEMAZIONE ESTERNA
E PALESTRA SCUOLA MATERNA VIA OTTAVIELLO.

SCHEDA TECNICA

DESCRIZIONE LUOGHI:

La scuola materna di via Ottaviello è attualmente inagibile. E' in corso di approvazione un nuovo progetto per la costruzione di n nuovo edificio.

OBIETTIVI DA RAGGIUNGERE:

A completamento dell'intervento si rende anche necessario procedere alla sistemazione delle aree esterne ed alla realizzazione di una palestra coperta.

Il progetto prevede inoltre l'opportuna segnaletica orizzontale e verticale nonché l'arredo urbano per le aree a verde.

QUADRO ECONOMICO:

- Per lavori e oneri generali
di sicurezza del cantiere € 400.000,00

SOMME A DISPOSIZIONE

- Per I.V.A. al 10%	€ 40.000,00
- Per imprevisti	€ 12.500,00
- Per competenze tecniche 2% + oneri	€ 10.000,00
	<hr/>
Somma	€ 50.000,00
Spesa totale	€ 450.000,00

I PROGETTISTI

(geom. CAROLA Giuseppe)
(geom. DE CRISTOFARO Vincenzo)
(geom. MARZOCHELLA Antonio)
(geom. MAISTO Santo)

127 APR. 2010

IL FUNZIONARIO
(Arch. Paola CEROTTO)
Paola Cerotto

Comune di SANT'ANTIMO
Provincia di NAPOLI

pag. 1

COMPUTO METRICO

OGGETTO: Progetto di sistemazione a verde area esterna della scuola materna di via Ottaviello

COMMITTENTE:

Data, _____

Ufficio Tecnico Comunale
(Geom. **SANTO MAISTO**)

Ufficio Tecnico Comunale
(Geom. **ANTONIO**)

Ufficio Tecnico Comunale
geom. **VINCENTO DE CRISTOFARO**

IL TECNICO

IL FUNZIONARIO
(Arch. **Paola CEROTTI**)

12 7 APR. 2010

GEOM. GIUSEPPE CAROLINI

Num.Ord. TARIFFA	DESIGNAZIONE DEI LAVORI	DIMENSIONI				Quantità	IMPORTI	
		par.ug.	lung.	larg.	H/peso		unitario	TOTALE
	RIPORTO							
	LAVORI A MISURA							
1 R.02.110.070 .a	Rimozione di cancelli, ringhiere, cancellate, ecc. in ferro pieno, inclusa l'eventuale parte vetrata, compreso telaio, controtelaio, smuratura delle grappe o dei tasselli di tenuta ... tastamento dei materiali riutilizzabili e/o di risulta Rimozione di cancelli, ringhiere, cancellate, ecc. in ferro pieno				3400,0000	3'400,000		
	SOMMANO kg					3'400,000	0,7300	2'482,00
2 R.02.020.050 .b	Demolizione di struttura in calcestruzzo con ausilio di martello demolitore meccanico: armato di spessore fino a cm 10 -cordolo sul muretto		60,00	0,50	0,1000	3,000		
	SOMMANO m³					3,000	102,1100	306,33
3 R.02.020.014 .a	Demolizione di muratura, anche voltata, di spessore superiore ad una testa, eseguita con l'ausilio di attrezzi elettromeccanici, senza che venga compromessa la stabilità di struttu ... i limitrofe, compresa la cernita ed accantonamento del materiale di recupero da riutilizzare: muratura in mattoni o tufo muretto esistente		60,00	1,30	0,3000	23,400		
	SOMMANO m³					23,400	32,1200	751,61
4 U.05.010.160 .1	Rimozione di cordoni stradali, eseguita con mezzi meccanici, compreso accatastamento del materiale utile nell'ambito del cantiere ed ogni altro onere e magistero Rimozione di cordoni stradali eseguita con mezzi meccanici				180,0000	180,000		
	SOMMANO m					180,000	1,9400	349,20
5 E.01.020.010 .a	Scavo a sezione obbligata, fino alla profondità di 2 m, compresa l'estrazione e l'aggotto di eventuali acque, fino ad un battente massimo di 20 cm, il carico sugli automezzi ed il ... m: in rocce sciolte (argilla, sabbia, ghiaia, pozzolana, lapillo, terreno vegetale e simili o con trovanti fino ad 1 m³) -aiuole esistente		4840,00		0,3000	1'452,000		
	SOMMANO m³					1'452,000	3,2000	4'646,40
6 E.01.050.010 .a	Trasporto a discarica autorizzata controllata di materiali di risulta, provenienti da movimenti terra eseguiti anche a mano o in zone disagiate, con autocarro di portata fino a 50 ... ico, anche a mano, viaggio, scarico, spandimento del materiale ed esclusi gli eventuali oneri di discarica autorizzata . -voce n°2 -voce n°3 -voce n°4 -voce n°5		180,00	0,25	3,0000 23,4000 0,2000 1452,0000	3,000 23,400 9,000 1'452,000		
	A RIPORTARE					1'487,400		8'535,54

Num.Ord. TARIFFA	DESIGNAZIONE DEI LAVORI	DIMENSIONI				Quantità	IMPORTI	
		par.ug.	lung.	larg.	H/peso		unitario	TOTALE
	RIPORTO					1'487,400		8'535,54
	SOMMANO m ³					1'487,400	6,0800	9'043,39
7 E.01.060.020 .c	Smaltimento di materiale da demolizioni e rimozioni privo di ulteriori scorie e frammenti diversi. il prezzo compende tutti gli oneri, tasse e contributi da conferire alla discarica ... pienamente responsabile della classificazione dichiarata. Macerie edili con impurità fino al 30% CER 17.09.04 e 17.01.07				1452,0000	1'452,000		
	SOMMANO t					1'452,000	4,2400	6'156,48
8 E01.20.10a	Scavo a sezione obbligata, fino alla profondità di 2 m, compresa l'estrazione e l'aggotto di eventuali acque, fino ad un battente massimo di 20 cm, il carico su mezzi di trasporto ... m: in rocce sciolte (argilla, sabbia, ghiaia, pozzolana, lapillo, terreno vegetale e simili o con trovanti fino ad 1 mc) -per realizzazione nuova fogna -per realizzazione fondazione cordoni aiuole interne -per realizzazione marciapiedi interni		423,00	0,70	1,2000	355,320		
			1085,00	0,30	0,3000	97,650		
			264,00	0,70	0,2000	36,960		
	SOMMANO mc					489,930	3,2000	1'567,78
9 U.01.030.020 .o	Tubo in PVC rigido conforme alla norma UNI EN 1452 per condotte in pressione di acqua potabile secondo il D.M. n. 174 del 06/04/2004 (sostituisce la Circ. Min. Sanità n. 102 del 02 ... nco con sabbia fine ed asciutta, gli apparecchi idraulici. PFA 10 Tubazione del diametro esterno 315 mm spessore 12,1 mm -per fogna principale				423,0000	423,000		
	SOMMANO m					423,000	44,0400	18'628,92
10 U.01.30.20k	Tubazioni in PVC rigido (policloruro di vinile), forniti e posti in opera, con giunto gielle ed anello elastomerico di tenuta per condotte di scarico interrate, conformi alle norme ... etto di posa e del rinfiacco in materiale idoneo e i pezzi speciali: classe di rigidità 4 kN/mq: del diametro di 200 mm	30,00	3,00			90,000		
	SOMMANO m.					90,000	20,3700	1'833,30
11 U.04.20.20.g	Pozzetto di raccordo, realizzato con elementi prefabbricati in cemento vibrato con impronte laterali per l'immissione di tubi, senza coperchio o griglia, posti in opera compreso og ... allaccio a tenuta con le tubazioni ecc. incluso scavo, rinfiacco con calcestruzzo e rinterro: carrabili 80 x 80 x 80 cm		13,00			13,000		
	SOMMANO cad					13,000	133,9000	1'740,70
12 U0.04.20.20. d	Pozzetto di raccordo, realizzato con elementi prefabbricati in cemento vibrato con impronte laterali per l'immissione di tubi, senza coperchio o griglia, posti in opera compreso ogni onere e							
	A RIPORTARE							47'506,11

COMMITTENTE:

Num.Ord. TARIFFA	DESIGNAZIONE DEI LAVORI	DIMENSIONI				Quantità	IMPORTI	
		par.ug.	lung.	larg.	H/peso		unitario	TOTALE
	RIPORTO							47'506,11
	magistero per l'allaccio a tenuta con le tubazioni ecc. pedonali, sifonati: 50 x 50 x 50 cm -per caditoie viali interni					50,000		
	SOMMANO cad					50,000	51,3500	2'567,50
13 E.03.10.10c	Conglomerato cementizio fornito e posto in opera per opere non strutturali, a dosaggio con cemento 32.5 R, eseguito secondo le prescrizioni tecniche previste, compresa la vibrazion ... a perfetta regola d'arte, esclusi i soli ponteggi, le casseforme, e ferro di armatura, con i seguenti dosaggi: 150 kg/mc -per rete fognaria -per pozzetti *(par.ug.=4*13) -per pozzetti caditoie *(par.ug.=4*30) -per tubazione caditoie -a detarre tubazione -a detarre tubazione		423,00	0,70	0,5000	148,050		
		52,00	1,00	0,10	1,2000	6,240		
		120,00	0,70	0,10	0,6000	5,040		
		30,00	3,00	0,40	0,4000	14,400		
		-30,00	-423,00	0,07		-29,610		
		-30,00	3,00	0,03		-2,700		
	Sommano positivi mc					173,730		
	Sommano negativi mc					-32,310		
	SOMMANO mc					141,420	102,4900	14'494,14
14 E01.040010a	Rinterro con materiale di risulta proveniente da scavo, compreso l'avvicinamento dei materiali, il compattamento a strati dei materiali impiegati fino al raggiungimento delle quote del terreno preesistente ed il costipamento prescritto. Compreso ogni onere -per rete fognaria -per tubazione caditoie		423,00	0,70	0,7000	207,270		
		30,00	3,00	0,40	0,3000	10,800		
	SOMMANO mc					218,070	1,9900	433,96
15 NP28	Caditoia tipo MICH in ghisa sferoidale GS-500-7-Eni 563 prodotta da azienda certificata ISO 9001 secondo le prescrizioni della norma vigente ENI 124, classe di carrabilità D400, cost ... continua sui quattro lati, arrotondata agli spigoli, di larghezza non inferiore a mm.25 compreso ogni oneri emagisteri					30,0000	30,000	
	SOMMANO cadauno					30,000	166,3800	4'991,40
16 NP29	Chiusino tipo MNL/LEG in ghisa asferoidale GS-500-7EN 1563 prodotto da azienda certificata ISO/9001 secondo le prescrizioni della norma NI 24, classe di carrabilità D400 costituito ... sioni esterne mm 850x850, luce netta mm600 xkg.89 altezza mm150 munito di battuta interna compre ogni oneri e magisteri					13,0000	13,000	
	SOMMANO cadauno					13,000	363,6600	4'727,58
	A RIPORTARE							74'720,69

COMMITTENTE:

Num.Ord. TARIFFA	DESIGNAZIONE DEI LAVORI	DIMENSIONI				Quantità	IMPORTI	
		par.ug.	lung.	larg.	H/peso		unitario	TOTALE
	RIPORTO							74'720,69
17 U.05.30.20.b	Cordoni per marciapiedi in conglomerato cementizio vibrocompresso ,posti in opera ,escluso lo scavo di fondazione compreso il getto di fondazione in conglomerato di cemento ,ed ogni altro onere e magistero per dare il lavoro finito a regola d'arte della sezione 12x25 -per marciapiedi		220,00			220,000		
	SOMMANO ml.					220,000	19,4900	4'287,80
18 E.22.50.10a	Cordoli in calcestruzzo di colore grigio, posati su letto di malta di cemento tipo 32.5, compresi rinfianco e sigillatura dei giunti, esclusi pezzi speciali: a sezione rettangolare: 10 x 25 x 100 cm -per cordoni lato interno aiuole e viali		1085,00			1'085,000		
	SOMMANO cad					1'085,000	18,5600	20'137,60
19 U.05.20150a	Strato di fondazione in misto granulare stabilizzato con legante naturale, compresa l'eventuale fornitura dei materiali di apporto o la vagliatura per raggiungere la idonea granulazione ... ere per dare il lavoro compiuto secondo le modalità prescritte nelle Norme Tecniche, misurata in opera dopo costipamento -per nuovi viali interni			264,00	0,2000	52,800		
	SOMMANO mc					52,800	16,9400	894,43
20 NP21	Fornitura e posa in opera di pavimentazione in calcestruzzo (CHOMofibre VBA colorato di spessore cm8 con inerti a vista del tipo lavocel.				264,0000	264,000		
	SOMMANO					264,000	54,0000	14'256,00
21 NP22	Impianto di pubblica illuminazione esterna compreso scavo,tubazione,cavi ,corda di rame ,pozzetti con chiusini di ghisa ,pali in acciaio di h.10.00,armature ,lampade ,reattori ,e tutto per dare il lavoro a regola d'arte				12,0000	12,000		
	SOMMANO cadauno					12,000	1'110,0000	13'320,00
22 NP23	Impianto di irrigazione completo di scavo tubazione ,irrigatori,valvole ,pozzetti ecc.				1,0000	1,000		
	SOMMANO a corpo					1,000	17'857,6300	17'857,63
23 U.05.20150a	Strato di fondazione in misto granulare stabilizzato con legante naturale, compresa l'eventuale fornitura dei materiali di apporto o la vagliatura per raggiungere la idonea granulazione ... ere per dare il lavoro compiuto secondo le modalità prescritte nelle Norme Tecniche, misurata in opera dopo costipamento strada e parcheggio		2900,00		0,2000	580,000		
	A RIPORTARE					580,000		145'474,15

COMMITTENTE:

Num.Ord. TARIFFA	DESIGNAZIONE DEI LAVORI	DIMENSIONI				Quantità	IMPORTI	
		par.ug.	lung.	larg.	H/peso		unitario	TOTALE
	RIPORTO					580,000		145'474,15
	SOMMANO mc					580,000	16,9400	9'825,20
24 u.05.20.180a	Conglomerato bituminoso per strato di collegamento (binder) costituito da miscela di aggregati e bitume, secondo le prescrizioni del CSd'A, confezionato a caldo in idonei impianti, ... ad ottenere le caratteristiche del CSd'A, compreso ogni predisposizione per la stesa ed onere per dare il lavoro finito: -strada e parcheggio		2900,00			14'500,000		
	SOMMANO mq/cm					14'500,000	1,1800	17'110,00
25 U.05.20.190a	Conglomerato bituminoso per strato di usura (tappetino), costituito da una miscela di pietrischetti e graniglie aventi perdita di peso alla prova Los Angeles (CRN BU n. 34) = 20%, ... e l'indice dei vuoti prescritto dal CsdA; compresa ogni predisposizione per la stesa ed onere per dare il lavoro finito: -sede stradale parcheggio		2900,00			8'700,000		
	SOMMANO mq/cm					8'700,000	1,4400	12'528,00
26 NP9	Fornitura e posa in oper di terreno vegetale escluso ciottoli e radici -aiuole		1940,00			0,2000	388,000	
	SOMMANO mc					388,000	30,0000	11'640,00
27 NP17	Formazione di prato ricreazionale con erpicatura o aratura a cm.25 di profondità,doppia fresatura di pareggiamento suolo,concimazione ,eastrellatura,semina,rullatura, irrigazione ,diserbo,primo taglio,incluso eventuali rifiniture presso piante arboree oarbusti					1940,0000	1'940,000	
	SOMMANO mq.					1'940,000	1,7500	3'395,00
28 NP18	Fornitura e messa a dimora di Quercus ilex nel contenitore(mastello) di circonferenza cm.16/18					2,0000	2,000	
	SOMMANO cadauno					2,000	300,8400	601,68
29 NP19	Fornitura e messa a dimora di Tilia Cordata di circonferenza cm.18/20 nel contenitore Mastello					10,0000	10,000	
	SOMMANO cadauno					10,000	239,8000	2'398,00
30 NP40	Fornitura e posa in opera di Pinus Pinea di circonferenza 40/45 e di altezza 4.00/4.50					1,0000	1,000	
	SOMMANO					1,000		202'972,03
	A RIPORTARE					1,000		202'972,03

COMMITTENTE:

Num.Ord. TARIFFA	DESIGNAZIONE DEI LAVORI	DIMENSIONI				Quantità	IMPORTI	
		par.ug.	lung.	larg.	H/peso		unitario	TOTALE
	RIPORTO					1,000		202'972,03
	SOMMANO cadauno					1,000	664,9000	664,90
31 NP42	Fornitura e messa a dimora di Chamaerops Humilis nel contenitore da 140lt di altezza 100/125				14,0000	14,000		
	SOMMANO cadauno					14,000	250,7000	3'509,80
32 NP43	Rimozione del prefabbricato esistente di dimensioni 12x12x4.00 compreso il trasporto a rifiuto del materiale vuoto per pieno		12,00	12,00	4,0000	576,000		
	SOMMANO mc.					576,000	16,0000	9'216,00
33 E01.020.10a	Scavo a sezione obbligata, fino alla profondità di 2 m, compresa l'estrazione e l'aggetto di eventuali acque, fino ad un battente massimo di 20 cm, il carico su mezzi di trasporto ... m: in rocce sciolte (argilla, sabbia, ghiaia, pozzolana, lapillo, terreno vegetale e simili o con trovanti fino ad 1 m³) -per fondazione nuovo muro		55,00	0,70	0,4500	17,325		
	SOMMANO m³					17,325	3,2000	55,44
34 E03.010.010 e	Conglomerato cementizio fornito e posto in opera, a resistenza caratteristica e conforme alla norma UNI 9858; dimensione massima degli inerti pari a 30 mm, classe di lavorabilità (... tuali additivi: - con ottenimento della Classe di esposizione 1 (di cui alla norma UNI 9858) in fondazione: Rck 25 N/mm² -per fondazione muro		55,00	0,70	0,4500	17,325		
	SOMMANO m³					17,325	93,2800	1'616,08
35 E03.040.010 a	Acciaio in barre per armature di conglomerato cementizio lavorato e tagliato a misura, sagomato e posto in opera a regola d'arte, compreso ogni sfrido, legature, ecc.; nonché, tutti gli oneri relativi ai controlli di legge; del tipo Fe B 38 K, Fe B 44 K di qualunque diametro ? 32 mm -per fondazione muro fi 16 -staffe fi 8 ml. 55/0.25 -ferri di attesa fi 16 *(par.ug.=2*55) -staffe in elevazionme fi 14 -filanti fi 8 *(par.ug.=2*5)	6,00 220,00 110,00 110,00 10,00	55,00 1,90 1,50 2,40 55,00		1,5800 0,3950 1,5800 1,2100 0,3950	521,400 165,110 260,700 319,440 217,250		
	SOMMANO kg					1'483,900	1,0300	1'528,42
36 E14.010030b	Copertine con gocciolatoio in lastre di pietra naturale dello spessore di 3 cm della lunghezza non maggiore di 1,50 m con la superficie a vista levigata e coste rifilate o semplice ... malta bastarda, comprese le occorrenti murature, beveroni,							
	A RIPIORTARE							219'562,67

COMMITTENTE:

Num.Ord. TARIFFA	DESIGNAZIONE DEI LAVORI	DIMENSIONI				Quantità	IMPORTI	
		par.ug.	lung.	larg.	H/peso		unitario	TOTALE
	RIPORTO							219'562,67
	stuccature, stilature, sigillature e grappe: peperino grigio		55,00	0,50		27,500		
	SOMMANO m ²					27,500	121,3000	3'335,75
37 E.19.010.070 .d	Profilati normali in ferro tondo, piatto, quadro od angolare con impiego di lamiera per ringhiere, inferiate, cancellate, griglie, ecc. con eventuali intelaiature fisse o mobili co ... nati o saldati, compresa una mano di vernice antiruggine e opere murarie: Ringhiere in profilati normali e a linee curve -per ringhiera e cancelli apribile completo di motori elettrici				3057,0000	3'057,000		
	SOMMANO kg					3'057,000	4,9400	15'101,58
38 NP40	Realizzazione di nuova palestra completo di struttura in cemento armato(trave,pilastri e solaio in capTT)massetto di pendenza ,asfalto e vernice.timpanature esterne e tramezzi inet ... estimenti,tinteggiatura interna ed esterna il tutto per adre il lavoro finito a regolad'arte di diomensioni 18.00x10.00		18,00	10,00		180,000		
	SOMMANO mq.					180,000	900,0000	162'000,00
39	Voce riservata!!!							
	SOMMANO					0,000	0,0000	0,00
	Parziale LAVORI A MISURA euro							400'000,00
	TOTALE euro							400'000,00
	Data, _____							
	Il Tecnico							
					12 7 APR. 2010			
					IL FUNZIONARIO (Arch. Paola CERVOLO) <i>Paola Cervo</i>			
					(Geom. Antonio MAZZUCCHETTI) <i>Antonio</i>			
					(Geom. Giuseppe CANOLA) <i>Giuseppe Canola</i>			
	A RIPORTARE							

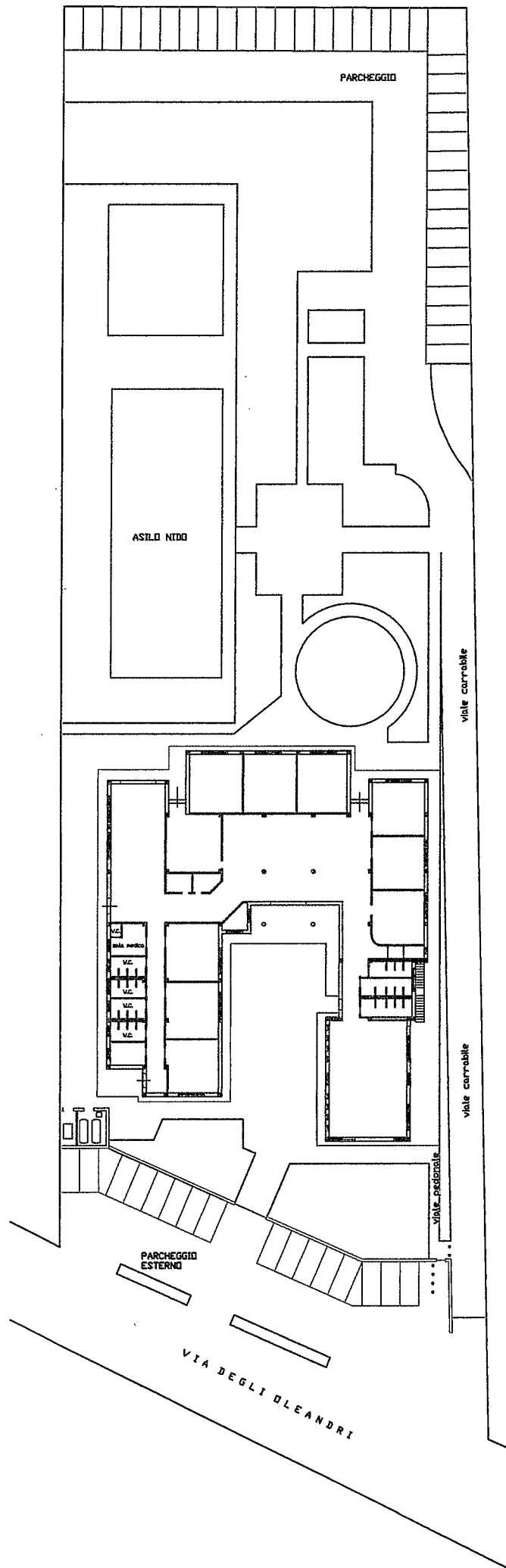

Ufficio Tecnico Comunale
 (Prov. SANTIQUARISTO)

[Handwritten signature]

Ufficio Tecnico Comunale
 Prov. Viterbo - Cristoforo

12 7 APR 2010

IL FUNZIONARIO
 Arch. Paola (EROTTO)
[Handwritten signature]
 GEOM. GIUSEPPE CAROLA
[Handwritten signature]

IL SINDACO

Il Sindaco
dr. Francesco Piemonte



IL SEGRETARIO GENERALE

IL SEGRETARIO GENERALE

ATTESTATO DI PUBBLICAZIONE

Si attesta che copia della deliberazione viene pubblicata, ai sensi dell'art. 124 del D.Lgs. 18/08/2000 n. 267, all'Albo Pretorio



04 MAG 2010

di questo Comune per 15 giorni consecutivi dal _____



IL MESSO COMUNALE

IL MESSO COMUNALE
(Molteo Pietro)

[Handwritten signature]

04 MAG 2010

LI _____

ESECUTIVITÀ

La presente deliberazione è divenuta esecutiva il _____, per la decorrenza del termine di dieci giorni dalla suindicata data di inizio di pubblicazione, ai sensi dell'art. 124, comma 3, del D.lgs. 18 agosto 2000 n. 267;

LI, _____

IL SEGRETARIO COMUNALE
